



**CORPO DE BOMBEIROS MILITAR DO DISTRITO FEDERAL  
CENTRO DE ORIENTAÇÃO E SUPERVISÃO AO ENSINO ASSISTENCIAL  
DEPARTAMENTO DE ENSINO**



**AVALIAÇÃO BIMESTRAL DE GEOGRAFIA  
Gabarito Provisório  
9º ANO 2º BIMESTRE 2022**

**Data:** 20/06/2022  
**Valor:** 4,0 pontos.

**Professor:** Ingred F de A Alencar

**Nota:** \_\_\_\_\_.

**ATENÇÃO!**

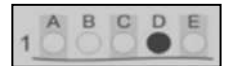

1. Utilize somente caneta de tinta **AZUL ou PRETA**.
2. Preencha seu nome, data, série e turma com **LETRA DE FORMA**.
3. Em todas as questões existe apenas um único item correto, portanto, assinale uma **ÚNICA RESPOSTA**.
4. **PREENCHA TOTALMENTE** o círculo com caneta de tinta azul ou preta, conforme a modelo acima.
5. Questões respondidas à lápis, rasuradas, com dupla marcação ou mal assinaladas serão anuladas.
6. Quanto às questões objetivas assinale **SOMENTE as de 01 a 15**, as demais são de uso exclusivo do professor

Nome:			
Turma:		Data:	

- |    |                       |                                  |                                  |                                  |    |
|----|-----------------------|----------------------------------|----------------------------------|----------------------------------|----|
| ■  | A                     | B                                | C                                | D                                | ■  |
| 11 | <input type="radio"/> | <input type="radio"/>            | <input type="radio"/>            | <input checked="" type="radio"/> | 31 |
| 12 | <input type="radio"/> | <input type="radio"/>            | <input checked="" type="radio"/> | <input type="radio"/>            | 32 |
| 13 | <input type="radio"/> | <input checked="" type="radio"/> | <input type="radio"/>            | <input type="radio"/>            | 33 |
| 14 | <input type="radio"/> | <input type="radio"/>            | <input checked="" type="radio"/> | <input type="radio"/>            | 34 |
| 15 | <input type="radio"/> | <input checked="" type="radio"/> | <input type="radio"/>            | <input type="radio"/>            | 35 |
| 16 |                       |                                  |                                  |                                  | 36 |
| 17 |                       |                                  |                                  |                                  | 37 |
| 18 |                       |                                  |                                  |                                  | 38 |
| 19 |                       |                                  |                                  |                                  | 39 |
| 20 |                       |                                  |                                  |                                  | 40 |

- |    |                                  |                                  |    |                       |
|----|----------------------------------|----------------------------------|----|-----------------------|
|    | C                                | E                                | ■  | A                     |
| 1  | <input type="radio"/>            | <input checked="" type="radio"/> | 21 | <input type="radio"/> |
| 2  | <input checked="" type="radio"/> | <input type="radio"/>            | 22 | <input type="radio"/> |
| 3  | <input checked="" type="radio"/> | <input type="radio"/>            | 23 | <input type="radio"/> |
| 4  | <input checked="" type="radio"/> | <input type="radio"/>            | 24 | <input type="radio"/> |
| 5  | <input type="radio"/>            | <input checked="" type="radio"/> | 25 | <input type="radio"/> |
| 6  | <input type="radio"/>            | <input checked="" type="radio"/> | 26 | <input type="radio"/> |
| 7  | <input type="radio"/>            | <input checked="" type="radio"/> | 27 | <input type="radio"/> |
| 8  | <input checked="" type="radio"/> | <input type="radio"/>            | 28 | <input type="radio"/> |
| 9  | <input checked="" type="radio"/> | <input type="radio"/>            | 29 | <input type="radio"/> |
| 10 | <input checked="" type="radio"/> | <input type="radio"/>            | 30 | <input type="radio"/> |

### Questão 16

Espera-se que o aluno escreva sobre a geração de energia elétrica a partir das hidrelétricas na Amazônia é suficiente para abastecer as pessoas que vivem nesta região, porém o acesso se torna desigual por causa da demanda energética das regiões mais industrializadas do Brasil, concentradas, principalmente, na região Sudeste. Ou seja, o acesso à energia elétrica ainda é direcionado a localidades com centros urbanos mais desenvolvidos.

### Questão 17

Apesar da geração de energia hidrelétrica ser uma geração não-poluente, os impactos socioambientais são inúmeros. A inundação de matas ciliares, que ao se decompor emite gases poluentes, a alteração da fauna e do curso do rio, além de impactar as populações ribeirinhas que deixarão suas casas, suas histórias e culturas para dar lugar à usina hidrelétrica.