

CORTE A'  
ESC.: 1/50

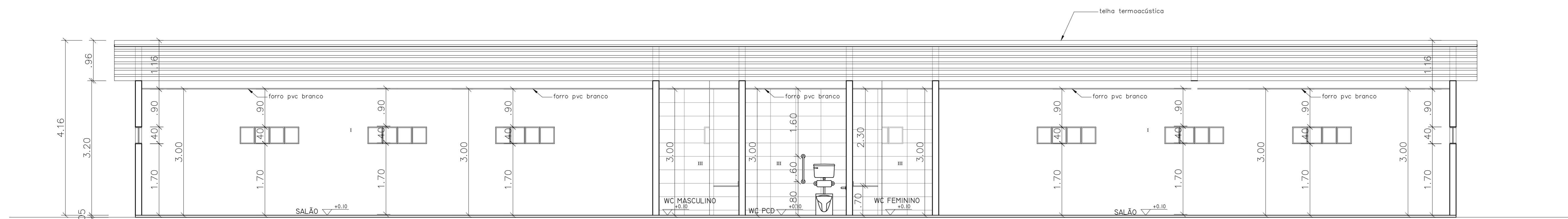

CORTE B'  
ESC.: 1/50

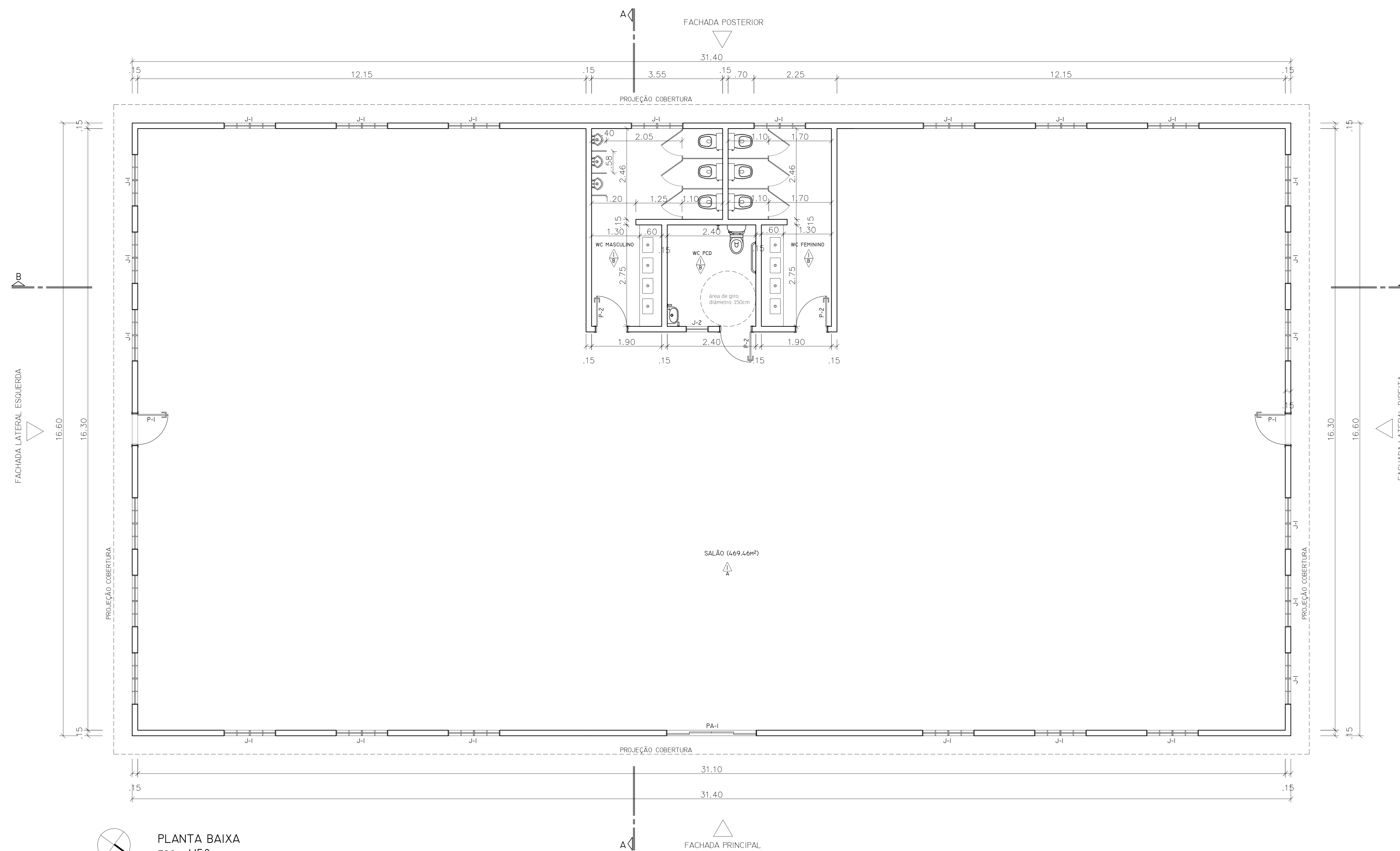

PLANTA BAIXA  
ESC.: 1/50



PLANTA DE LOCAÇÃO  
ESC.: 1/250

**LEGENDA ESQUADRIAS - PORTAS**

P-1 / 80x210ch / PORTA DE MADEIRA/ABRIR COM VISOR  
P-2 / 80x210ch / PORTA DE ALUMÍNIO E VENEZIANA/ABRIR  
PA-1 / 240x220ch / PORTA EM ALUMÍNIO E VIDRO/ABRIR (4 FOLHAS)

**LEGENDA ESQUADRIAS - JANELAS**

J-1 / 160x40ch (PEITORIL 170ch) / JANELA DE ALUMÍNIO E VIDRO/MAXIMO AR  
J-2 / 60x40ch (PEITORIL 170ch) / JANELA DE ALUMÍNIO VENEZIANA

**ESPECIFICAÇÕES**

**PISOS**

A - PORCELANATO ACETINADO  
B - PORCELANATO NATURAL  
C - PORCELANATO RÚSTICO  
D - PISO-GRAXA

**TETOS**

I - FORRO DE PVC BRANCO

**PAREDES**

I - PINTURA ACRÍLICA  
II - PINTURA LATÉX PVA  
III - PORCELANATO POLIDO

**QUADRO DE ÁREAS**

TERRENO: 1,000m² (APROXIMADO)  
DIMENSÕES EDIFÍCIO: 16,6x31,4m

ÁREA TOTAL CONSTRUÍDA: 521,24m²

TÉRREO: 521,24m²

SALA: 16,30x31,10m 469,46m²

WC PCD: 6,60m²  
WC MASCULINO: 14,13m²  
WC FEMININO: 12,29m²

SAIS - AREA ESPECIAL\_03

ASA SUL - BRASÍLIA/DF | QUADRA 04 | LOTE - 05

PROPRIETÁRIO: ASSOCIAÇÃO DE PAIS ALUNOS E MESTRES COLÉGIO DOM PEDRO II

AUTOR DO PROJETO: ANDRÉ DA SILVA COSTA CAU: A164476-9

RESPONSÁVEL TÉCNICO: GUILHERME BREDOW SOUSA CREA: 251790-DF

PROPRIETÁRIO: \_\_\_\_\_

AUTOR DO PROJETO: ANDRÉ DA SILVA COSTA - A164476-9

RESPONSÁVEL TÉCNICO: GUILHERME BREDOW SOUSA - 251790-DF

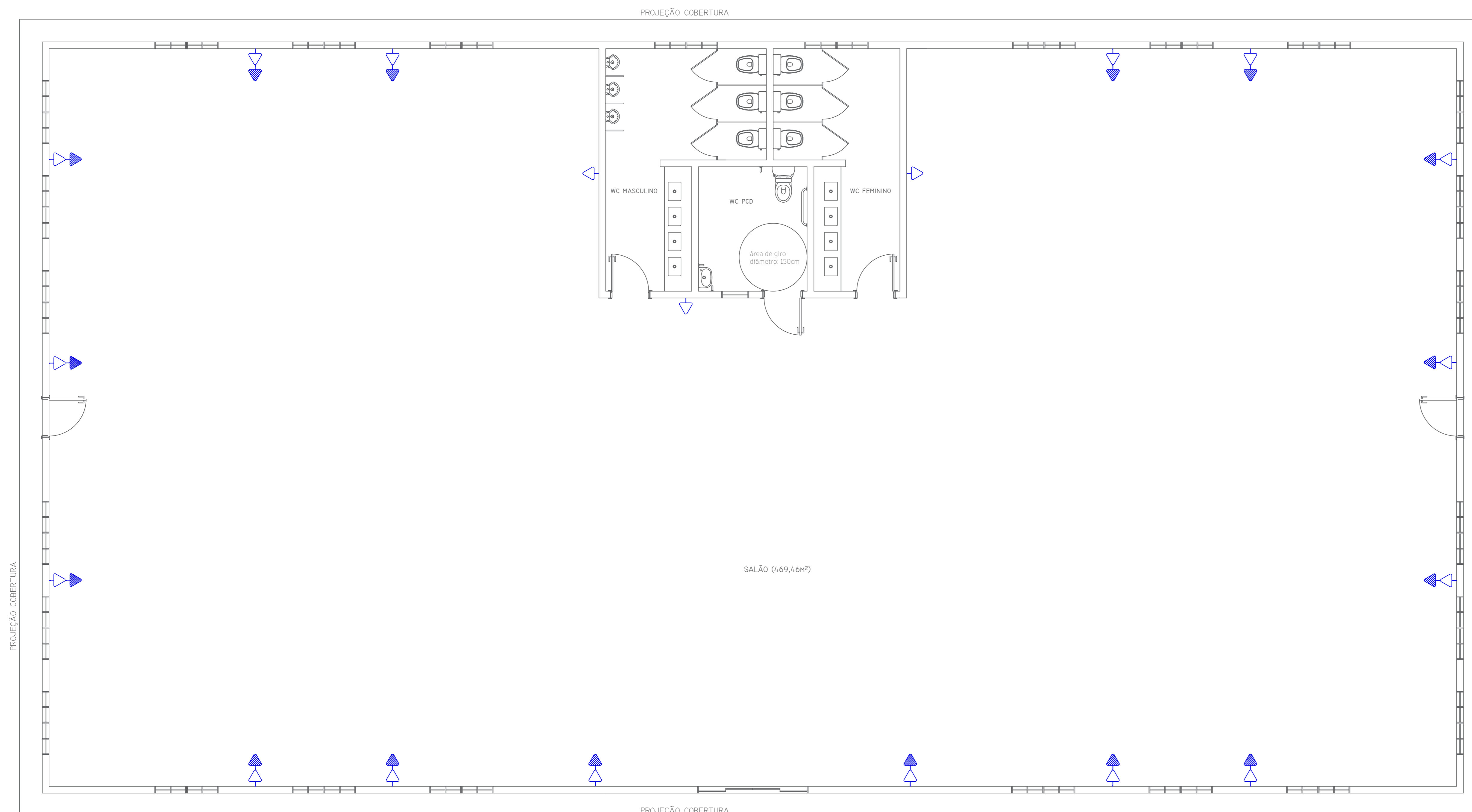

LEGENDA PONTOS ELÉTRICOS (TOMADAS)		
	TOMADA BAIXA Cx.4"x2"	H= 30cm
	TOMADA MÉDIA Cx.4"x2"	H= 120cm
	TOMADA ALTA Cx.4"x2"	H= 240cm

OBSERVAÇÕES:  
PREVISÃO DE PONTOS. AS POSIÇÕES PODERÃO SOFRER ALTERAÇÕES NA ETAPA DE EXECUÇÃO DO EDIFÍCIO E DE ACORDO COM O MOBILIÁRIO.

PLANTA BAIXA - PONTOS ELÉTRICOS  
Esc.: 1/50



LEGENDA PONTOS HIDRÁULICOS		
	PONTO DE ÁGUA	A DEFINIR

OBSERVAÇÕES:  
PREVISÃO DE PONTOS. AS POSIÇÕES PODERÃO SOFRER ALTERAÇÕES NA ETAPA DE EXECUÇÃO DO EDIFÍCIO E DE ACORDO COM O MOBILIÁRIO.

PLANTA BAIXA - PONTOS HIDRÁULICOS  
Esc.: 1/50

SAIS - AREA ESPECIAL_03		
ASA SUL - BRASÍLIA/DF	QUADRA 04	LOTE - 05
PROPRIETÁRIO: ASSOCIAÇÃO DE PAIS ALUNOS E MESTRES COLÉGIO DOM PEDRO II		
AUTOR DO PROJETO: ANDRÉ DA SILVA COSTA		CAU: A164476-9
RESPONSÁVEL TÉCNICO: GUILHERME BREDOW SOUSA CREA: 251790-DF		

PROPRIETÁRIO: \_\_\_\_\_  
 AUTOR DO PROJETO: ANDRÉ DA SILVA COSTA - A164476-9  
 RESPONSÁVEL TÉCNICO: GUILHERME BREDOW SOUSA - 251790-DF

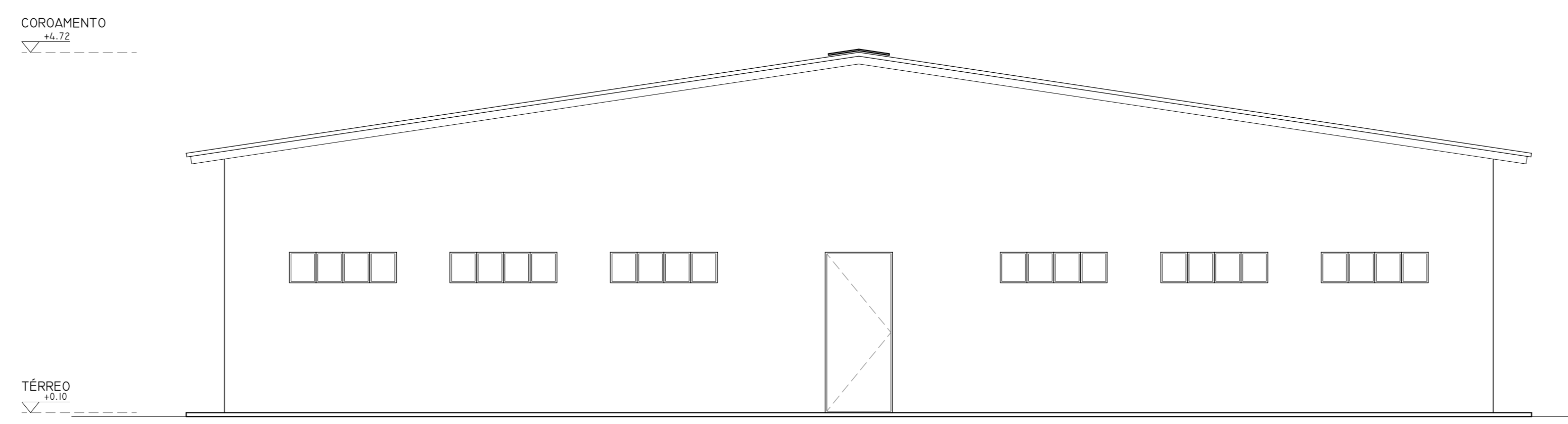

FACHADA LATERAL ESQUERDA  
Esc.: 1/50

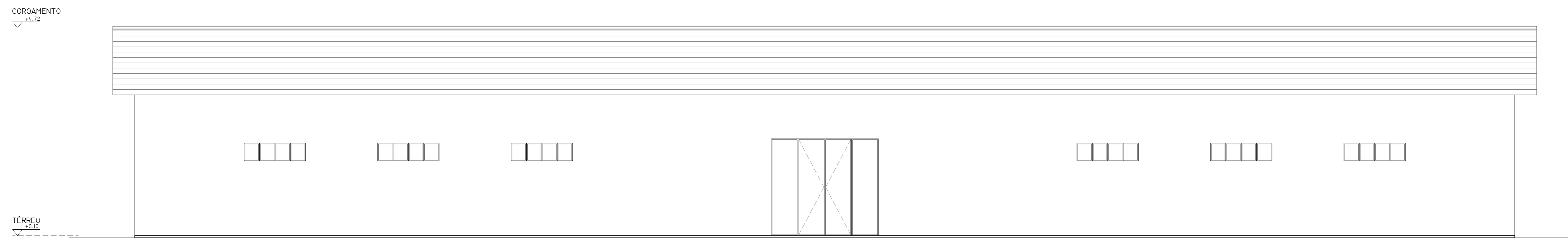

FACHADA PRINCIPAL  
Esc.: 1/50



N  
PLANTA DE LOCAÇÃO  
Esc.: 1/250

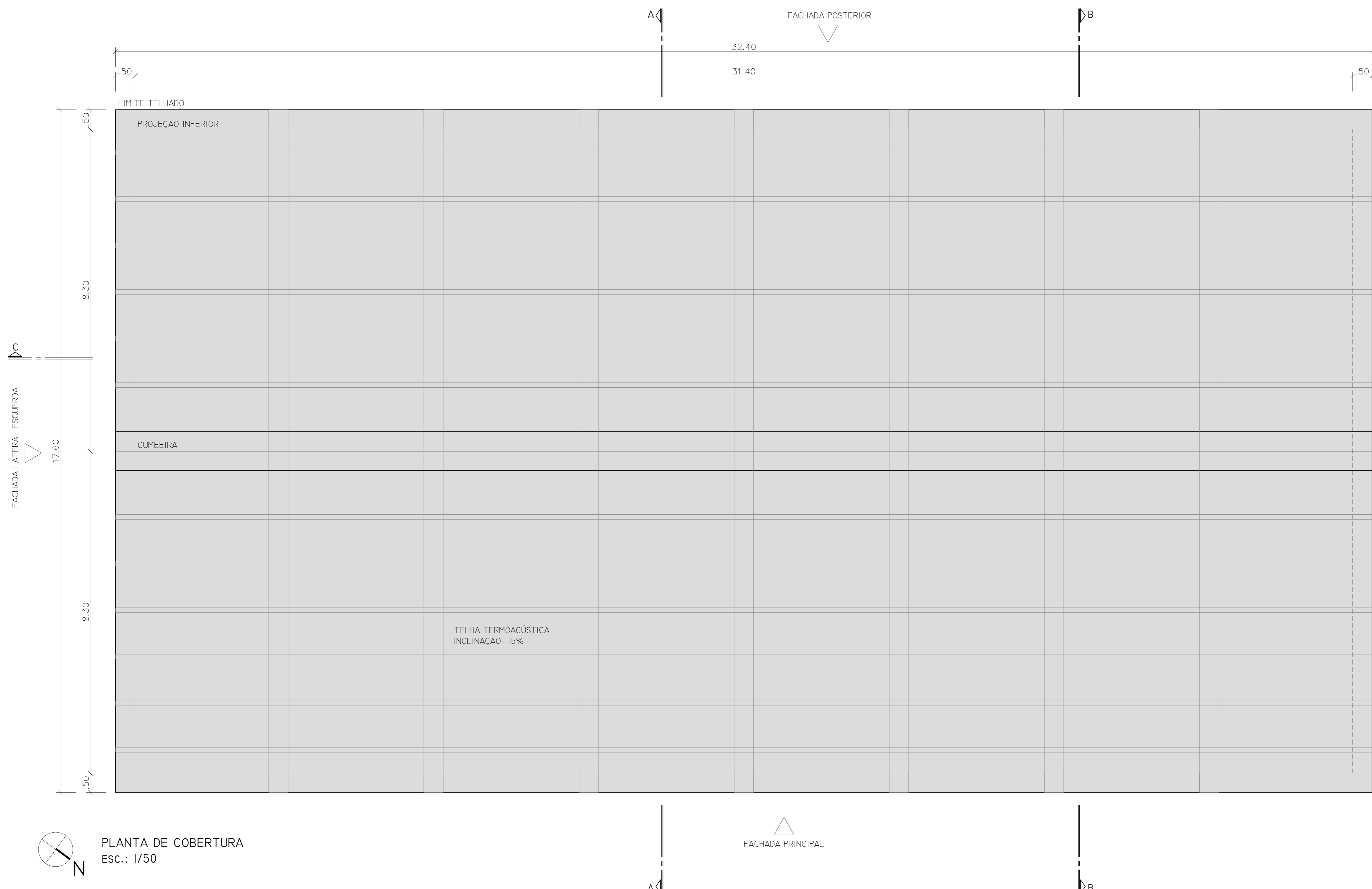

N  
PLANTA DE COBERTURA  
Esc.: 1/50

**LEGENDA ESQUADRIAS - PORTAS**

P-1 / 80x210ch / PORTA DE MADEIRA/ABRIR COM VISOR  
P-2 / 80x210ch / PORTA DE ALUMÍNIO E VENEZIANA/ABRIR  
PA-1 / 240x220ch / PORTA EM ALUMÍNIO E VIDRO/ABRIR (4 FOLHAS)

**LEGENDA ESQUADRIAS - JANELAS**

J-1 / 160x40ch (PEITORIL 170ch) / JANELA DE ALUMÍNIO E VIDRO/MAXIMO AR  
J-2 / 60x40ch (PEITORIL 170ch) / JANELA DE ALUMÍNIO VENEZIANA

**ESPECIFICAÇÕES**

PISOS ▽

A - PORCELANATO ACETINADO  
B - PORCELANATO NATURAL  
C - PORCELANATO RÚSTICO  
D - PISO-GRAXA

TETOS △

I - FORRO DE PVC BRANCO

PAREDES

I - PINTURA ACRÍLICA  
II - PINTURA LATEX PVA  
III - PORCELANATO POLIDO

**QUADRO DE ÁREAS**

TERRENO: 1.000m<sup>2</sup> (APROXIMADO)  
DIMENSÕES EDIFÍCIO: 16,6x31,4m

ÁREA TOTAL CONSTRUÍDA: 521,24m<sup>2</sup>

TÉRREO: 521,24m<sup>2</sup>  
SALÃO: 16,30x31,10m 469,64m<sup>2</sup>

WC PCD: 6,60m<sup>2</sup>  
WC MASCULINO: 14,13m<sup>2</sup>  
WC FEMININO: 12,29m<sup>2</sup>

SAIS - AREA ESPECIAL 03

ASA SUL - BRASÍLIA/DF	QUADRA 04	LOTE - 05
-----------------------	-----------	-----------

PROPRIETÁRIO: ASSOCIAÇÃO DE PAIS ALUNOS E MESTRES COLÉGIO DOM PEDRO II  
AUTOR DO PROJETO: ANDRÉ DA SILVA COSTA CAU: AI64476-9  
RESPONSÁVEL TÉCNICO: GUILHERME BREDOW SOUSA CREA: 251790-DF

PROPRIETÁRIO: \_\_\_\_\_

AUTOR DO PROJETO: ANDRÉ DA SILVA COSTA - AI64476-9

RESPONSÁVEL TÉCNICO: GUILHERME BREDOW SOUSA - 251790-DF